

HAR VARIT BLÅ/VIT & ÄVEN RÖD

Packy är den klassiska transportmopeden, utvecklad under mer än 25 år. Kommuner, parkförvaltningar, gatukontor, industrier, sjukhus och tusentals mopedbud har bevisat att Packy är en kvalitetsprodukt utöver det vanliga. Att Packy är ett av de mest ekonomiska fordonen när det gäller närtransporter stämmer lika bra idag som för 25 år sedan. Den är skattebefriad, billig att försäkra och bensinsnål. Inget körkort behövs — ungdomar kan köra den. Packy säljes genom cykelhandeln — en garanti för sakkunnig försäljning och service. Vi lämnar 1 års garanti. Kontakta oss gärna för mer information om våra transportmopeder.



Norsjö Packy II
Original monterad med
Sachs 506/3 BY 3 Växl.

Artikelnr	Benämning	Artikel nr	Benämning
	Kablar Packy II		Kedja & Drev
43515-0000	Fotbroms	18003-0030	Kedjehjul 30 tänder
43516-0000	Broms motor	18003-0034	Kedjehjul 34 tänder
43517-0000	Handbroms	18003-0036	Kedjehjul 36 tänder
43518-0000	Gaskabel	18003-0037	Kedjehjul 37 tänder
43519-0000	Pyskabel	18003-0039	Kedjehjul 39 tänder
43520-0000	Växelskabel	18003-0050	Kedjehjul 50 tänder
43421-0000	Kopplingskabel	64415-1120	Kedja universal 1/2" inkl lås
43522-0000	Chokekabel	64415-1150	Kedjelås 1/2"
	Kablar Packy Puch		Däck & Slang
43513-0000	Fotbroms	12085-0160	Däck 4,00x8" C-168
43525-0000	Broms motor	12085-0150	Däck 4,00x8 C-161
43526-0000	Handbroms	12088-0130	Slang 4,00x8"
43518-0000	Gaskabel	12152-0110	Däck 2,50x15 C-109R Sommar
43521-0000	Kopplingskabel	12153-0110	Däck 2,50x15 C-161 Nabb
43527-0000	Växelskabel 1 par	12158-0230	Slang 2,50x15
43528-0000	Chokekabel	12595-0015	Fälgband 15"
	Div.reservdelar		Motor delar Sachs 506/3BY
48415-0000	Låssats kompl	28612-5060	Packningssats kompl
71141-0000	Bukskärm	22502-6000	Luftfilter
51110-0000	Rörbåge		
51310-0000	Skärmstag		
51162-0000	Framaxel		
42054-0000	Gummibussning		
42421-0000	Ändavslutning		
42309-0000	Stötdämpare		
51265-0000	Täckplåt luckerad		
51250-0000	Stänkskydd för framhjul		
51251-0000	Aluminiumplåt		

FRAM

Norsjö Packy II
Original monterad med
Sachs 506/3 BY 3 Växl.



Bild nr	Artikel nr	Benämning	Bild nr	Artikel nr	Benämning
1	51191-0000	Styrspindel	17	51205-0000	Parallelstog kompl
2	51175-0000	Styrspindel höger	18	70546-0006	Stagända
3	11306-0000	Fälghjäl inkl skivbroms	19	16110-0000	Mutter M10 FZB
4	20005-0006	Kullager 6005 2Z QE6	20	13108-0040	Bult M8x40
5	20512-0020	Segersäkring SGA25	21	70546-0007	Bricka kupad
---	19027-0000	Låsring framhjul	22	17208-0014	Fjäderbricka 8,1x14,8x2,0 FZB
---	19060-0000	Bromsback bygel	23	16308-0000	Låsmutter M8 FZB
---	19080-0000	Bromsback delad	24	70546-0008	Kork
7	11322-0001	Narkapsel	25	66111-0000	Styrkåmma kompl
8	19050-0000	Bromsarm 90mm vänster	26	66111-0003	Stoppmutter
9	19051-0000	Bromsarm 90mm höger	27	66112-0003	Styrlagerstoppmutter
10	19027-0000	Bromsbelägg	28	66115-0005	Styrlagerskål
---	19995-0500	Broms/bromsback komplett	29	66115-0007	Styrlagerkona
---	19035-0000	Fjäder bromsbelägg	30	66115-0008	Styrlagerskål
---	12085-0160	Däck 4,00x8" C168	31	66115-0009	Styrlagerkona
---	12088-0130	Slang 4,00x8"	32	66113-0011	Bricka
12	51210-0000	Styrrör	33	66115-0006	Kulring
13	51215-0000	Styrstag kompl	---	51246-0000	Bromsstång
14	49546-0003	Silentblock GE 6828	---	70015-0000	Vinkellänk M6
15	51201-0000	Styrarm			



Norsjö Packy II
Original monterad med
Sachs 506/3 BY 3 Växl.

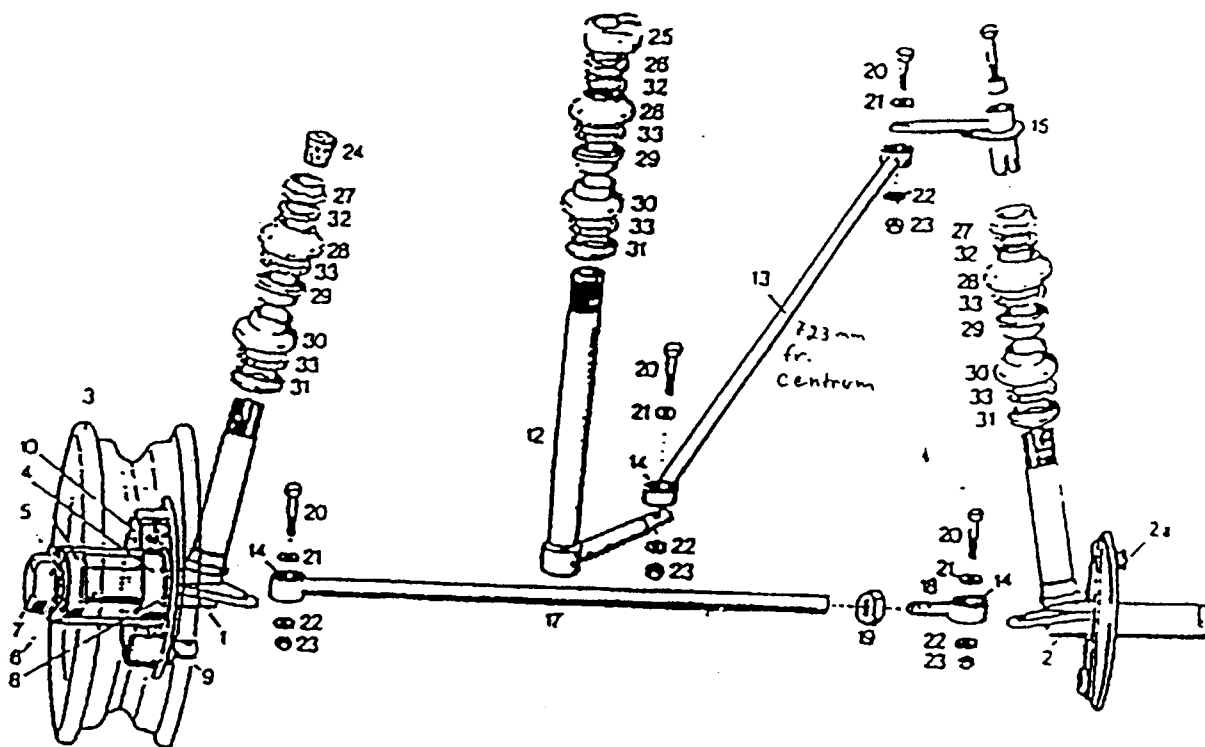

Bild nr	Artikelnr	Benämning	Bild nr	Artikelnr	Benämning
1	47859-0000	Styre	26	43495-0000	Justerskruv
2	47873-0000	Styrstam moped universal	27	44255-0000	Bromsljuskontakt tryck
3	47873-0001	Expanderskruv M8	29	43131-0000	Pysreglage
5	40726-0000	Växelhandtag Sachs	---	70103-0001	Wireblock
5	40743-0000	Växelhandtag Puch	---	-----	Kablar Packy II
6	40820-0000	Plasthandtag	---	43515-0000	Fotbroms
7	40726-0003	Handtagsspak	---	43516-0000	Broms motor
8	40720-0006	Ledskruv M8x23-9	---	43517-0000	Handbroms
9	43936-0050	Hållnippel	---	43518-0000	Gaskabel
10	40708-0004	Justerskruv M6	---	43519-0000	Pyskabel
11	40743-0010	Segment	---	43520-0000	Växelkabel
12	40743-0011	Växelskala	---	43521-0000	Kopplingskabel
13	40742-0012	Hållvinkel	---	43522-0000	Chokekabel
14	40742-0013	Tryckplatta	---	-----	Kablar Packy Puch
17	40702-0000	Gashandtag	---	43513-0000	Fotbroms
19	40708-0004	Justerskruv M6	---	43525-0000	Broms motor
20	40702-0003	Handtagsspak	---	43526-0000	Handbroms
21	40702-0004	Returfjäder för spak	---	43518-0000	Gaskabel
22	40702-0005	Spärrbygel för spak	---	43521-0000	Kopplingskabel
23	40720-0006	Ledskruv M5x23-9	---	43527-0000	Växelkabel 1 par
24	40820-0000	Plasthandtag	---	43528-0000	Chokekabel
25	43936-0050	Hållnippel			



BAK

Norsjö Packy II
Original monterad med
Sachs 506/3 BY 3 Växl.

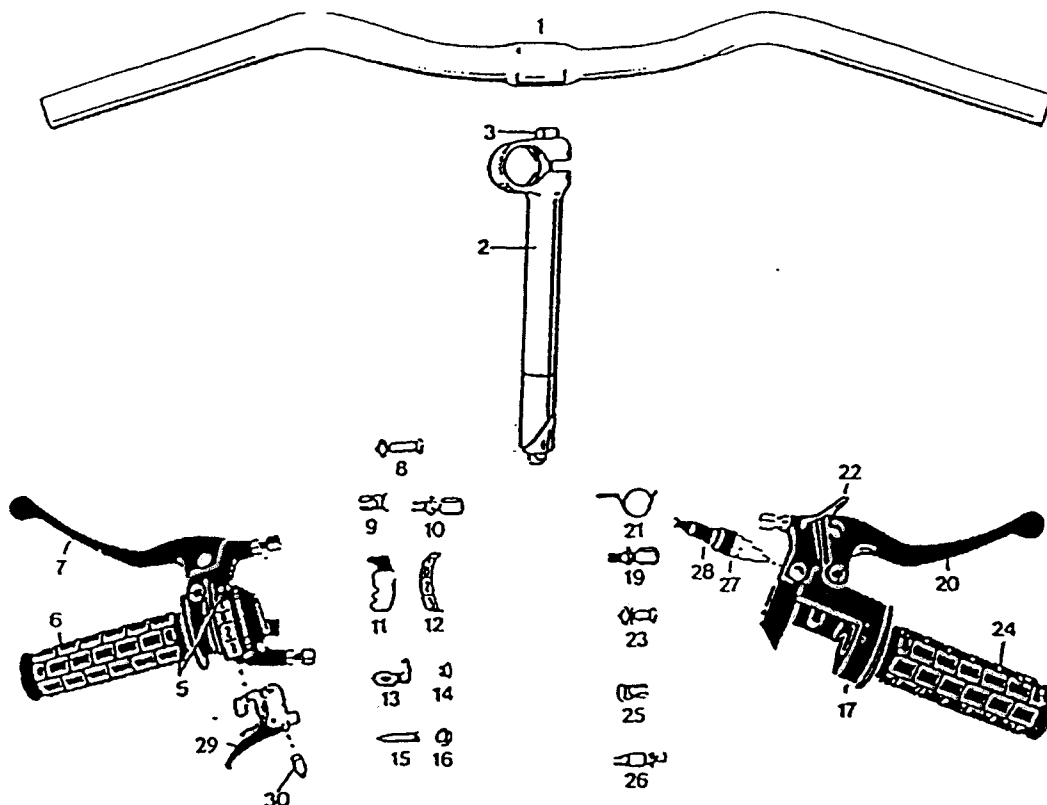
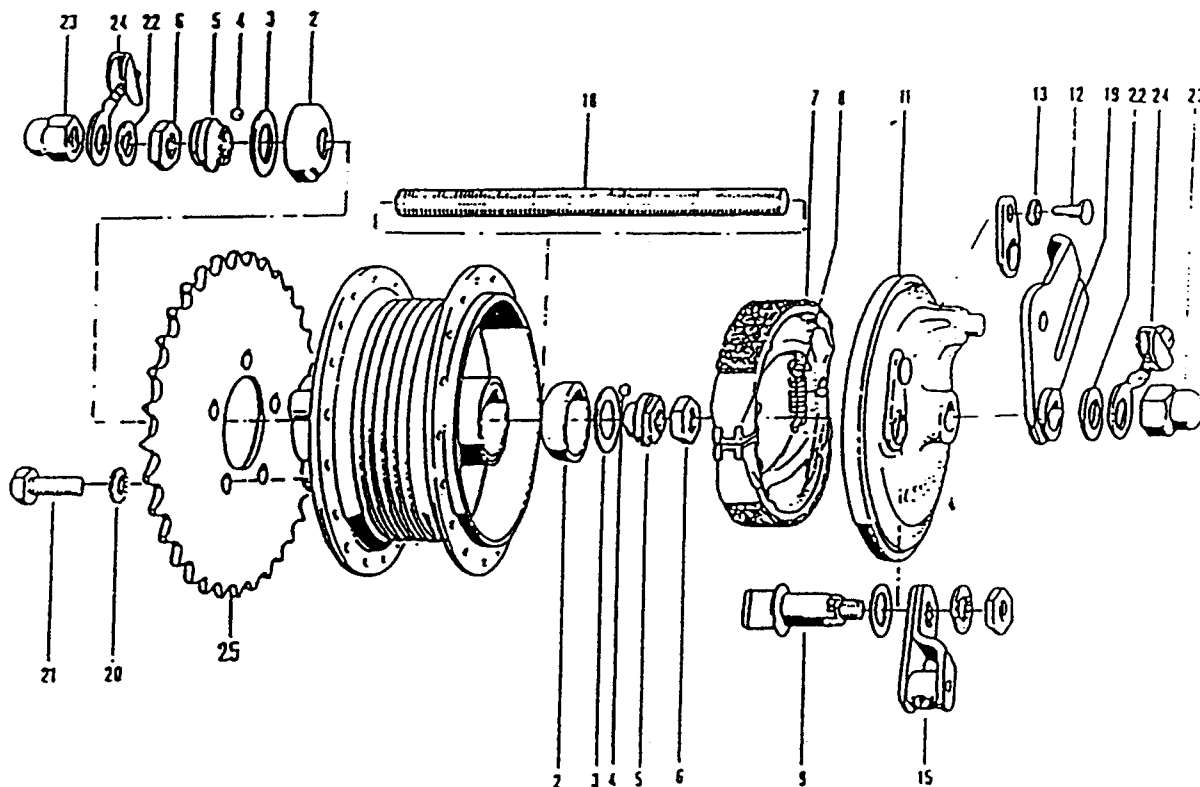

komplett Bakhjul ingår
Nr 1-24 11096-0000

Bild nr	Artikelnr	Benämning	Bild nr	Artikelnr	Benämning
---	11096-0000	Bakhjul	19	11850-0019	Låsarm
---	11307-0008	Fälg 15"	20	17208-0014	Fjäderbricka 8,1x14,8x2,0 FZB
---	10805-0140	Eker 140x3,06xM3,5 10805-0812	21	13108-0025	Sexkantskruv M8x25 FZB
---	10812-0000	Ekerrippel M3,5 nippel ingår	22	17112-0022	Platbricka 12,0x22,0x2,0 FZB
---	11853-0000	Nav bak 100mm	23	16112-0100	Mutter M12x1 FZB ej kupol
2	11760-0002	Lagerskål	24	11102-0000	Kedjesträckare
3	11760-0003	Tätbricka för stålkulor	25	18003-0030	Kedjehjul 30 tänder
4	20534-0000	Stålkula 1/4" 11 st	25	18003-0034	Kedjehjul 34 tänder
5	11760-0004	Kona	25	18003-0036	Kedjehjul 36 tänder
6	11760-0019	Mutter M12x1	25	18003-0037	Kedjehjul 37 tänder
7	19760-0007	Bromsbackar	25	18003-0039	Kedjehjul 39 tänder original
8	19760-0008	Fjäder för broms	25	18003-0050	Kedjehjul 50 tänder
9	11850-0009	Excenter	---	64415-1120	Kedja universal 1/2" inkl lös
11	11850-0011	Bromssköld kompl	---	64415-1150	Kedjelås 1/2"
12	11760-0012	Axel för låsplatta	---	12152-0110	Däck 2,50x15 C-109R Sommar
13	11760-0013	Nylonbricka 14mm	---	12153-0110	Däck 2,50x15 C-161 Nabb
17	11850-0015	Bromsarm	---	12158-0230	Slang 2,50x15
18	11850-0018	Axel M12x1 längd 175mm	---	12595-0015	Fälgband 15"



Norsjö Packy II
Original monterad med
Sachs 506/3 BY 3 Växl.



Bild nr	Artikel nr	Benämning	Bild nr	Artikel nr	Benämning
1	51260-0000	Bensintank <i>finns olackad</i>	35	16106-0000	Mutter
---	42035-0000	Karosserilist 10mm per meter	36	24814-3000	Pedalvev vänster } <i>utgår. Finns</i>
2	41529-0000	Tanklock	37	24814-3005	Pedalvev höger } <i>ngr kvar!</i>
11	41102-0000	Bensinkran	38	70324-0000	Pedaler
12	41150-0000	Packning	---	70133-0000	Versats 130mm
13	41451-0150	Bensinslang	---	61031-0123	Kilbuli M6
14	41496-0004	Klämma	---	51149-0000	Fäste för ljuddämpare
15	47253-0000	Mopedsadel rund stolpe	---	48415-0000	Låssats kompl
16	47252-0001	Swingfäste zink	---	71141-0000	Bakskärm
17	47250-0002	Tryckfjäder till mopedsadel	---	51110-0000	Rörbåge
19	17208-0014	Fjäderbricka 8,1x14,8x2,0 FZB	---	51310-0000	Skärmstag
20	70468-0000	Stolpklämma	---	51162-0000	Framaxel
21	70493-0000	Sadelstolpe rund 22x300mm	---	42034-0000	Gummibussning
22	51271-0000	Avgasrör Packy II 22mm	---	42421-0000	Ändavslutning
22	51280-0000	Avgasrör Packy II 28mm	---	42309-0000	Stöddämpare <i>under flaket</i>
22	51278-0000	Avgasrör Packy Puch	---	51265-0000	Täckplåt lockrad
23	72332-0000	Ljuddämpare	---	51250-0000	Stänkskydd för framhjul
33	13106-0025	Sextantskruv	---	51251-0000	Aluminiumplåt
34	17206-0011	Fjäderbricka			



Norsjö Packy II
Original monterad med
Sachs 506/3 BY 3 Växl.

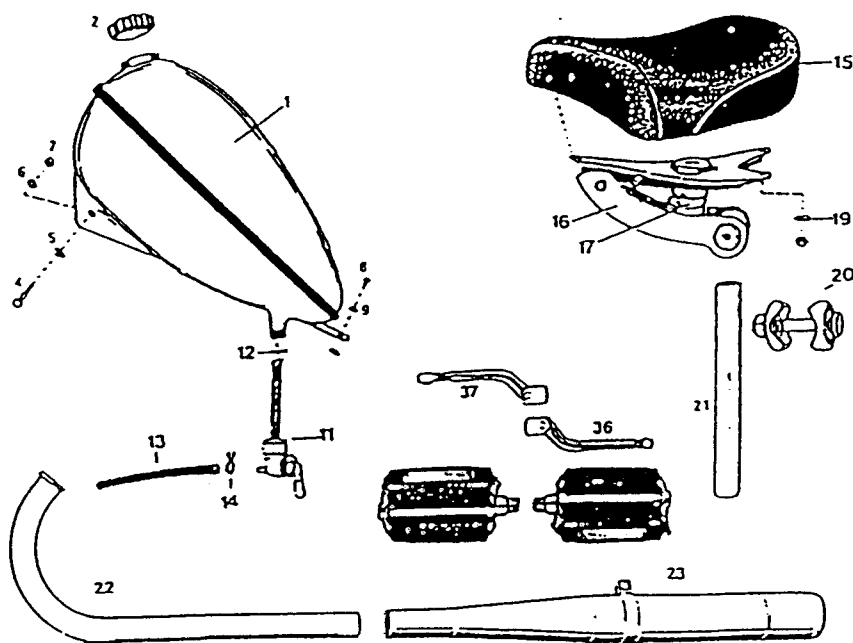
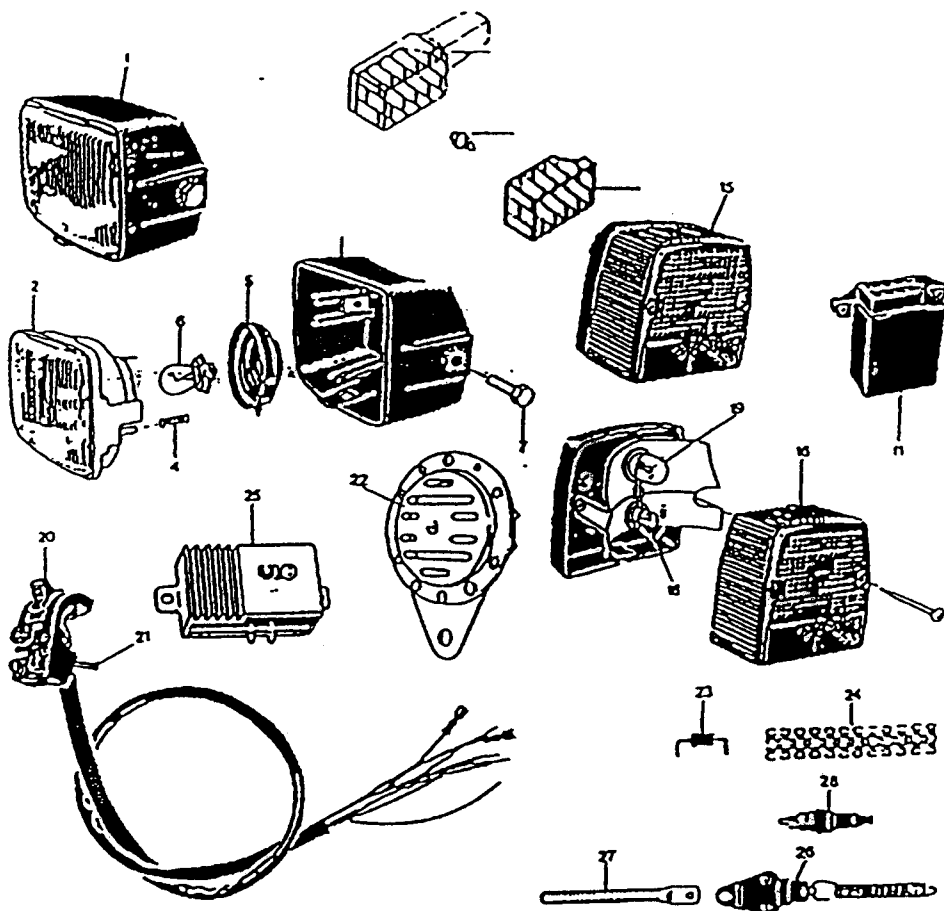

Utgått
Gör avbörjan om ute
och de pussar 46079-0000
(61 pack)

0-0555

Bild nr	Artikelnr	Benämning	Bild nr	Artikelnr	Benämning
1	44824-0000	Strålkastare ERSÄTN FINNS	18	45000-0004	Glödlampa 6V 4W BA 95
2	44824-0001	Strålkastarinsats	20	46072-0000	Ljus blink omk med kablage komplett
3	44824-0002	Kåpa strålkastare	22	44133-0000	Signalhorn 6V
4	44824-0003	Fjäder strålkastare	23	44058-0000	Diod
5	44824-0004	Fuktskydd strålkastare	24	44250-0000	Bromsljuskontakt Tryck
6	45824-0015	Glödlampa 6V 15W P26S fram	25	44760-0000	Spänningsregulator 6V
7	13108-0016	Sextanskruv	27	44250-0003	Justerskruv
---	44201-0000	Blinkers	28	44255-0000	Bromsljuskontakt Drag
---	45000-0010	Glödlampa 6V 10W BA 15S bak	---	67060-0310	Batteri 6V 6N11A-1B
11	44306-0000	Blinkersrelä 6V	---	70007-0000	Arnorem
---	44205-0000	Blinkersglas	---	44301-0000	Säkringsplint 2 pol
15	44100-0000	Baklykta	---	44062-0000	Säkring 8A
16	44100-0010	Glas baklykta			

900 000
910 000

Motor



Norsjö Packy II
Original monterad med
Sachs 506/3 BY 3 Växl.



Bild nr	Artikel nr	Benämning	Bild nr	Artikel nr	Benämning
1	28716-8005	Motorhus	13	24902-3000	Stift 3x20
2	24016-4001	Pinnbult M6x110	14	36000-2000	Gummibricka
3	29910-0200	Wirenippel	15	23912-3001	Dragfjäder
4	24020-7002	Sexkantskruv M8x64	16	94900-3002	Oval nit 3x8
5	29012-8000	Växelarm	17	24018-8002	Insexskruv M6x70
6	24400-6005	Schims 13,2x18x1 (Bricka)	18	25011-2100	Packningsring 6,5x11x1
7	23011-4000	O-ring 13x18x3	19	24813-5100	Växelsko
8	26002-0115	Kabelgenomföring (3-höls)	20	29012-9000	Växelgaffel
9	24419-5000	Halvbricka	21	23916-2000	Vridfjäder
10	66512-6000	Gummipropp utan hål	22	24701-9005	Distansbussning 13x14,5x25,3
11	23011-5000	O-ring 13x22x5	23	24400-6000	Schims 13,2x18x0,5
12	28404-0000	Kopplingsarm			



Cylinder

Norsjö Packy II
Original monterad med
Sachs 506/3 BY 3 Växl.

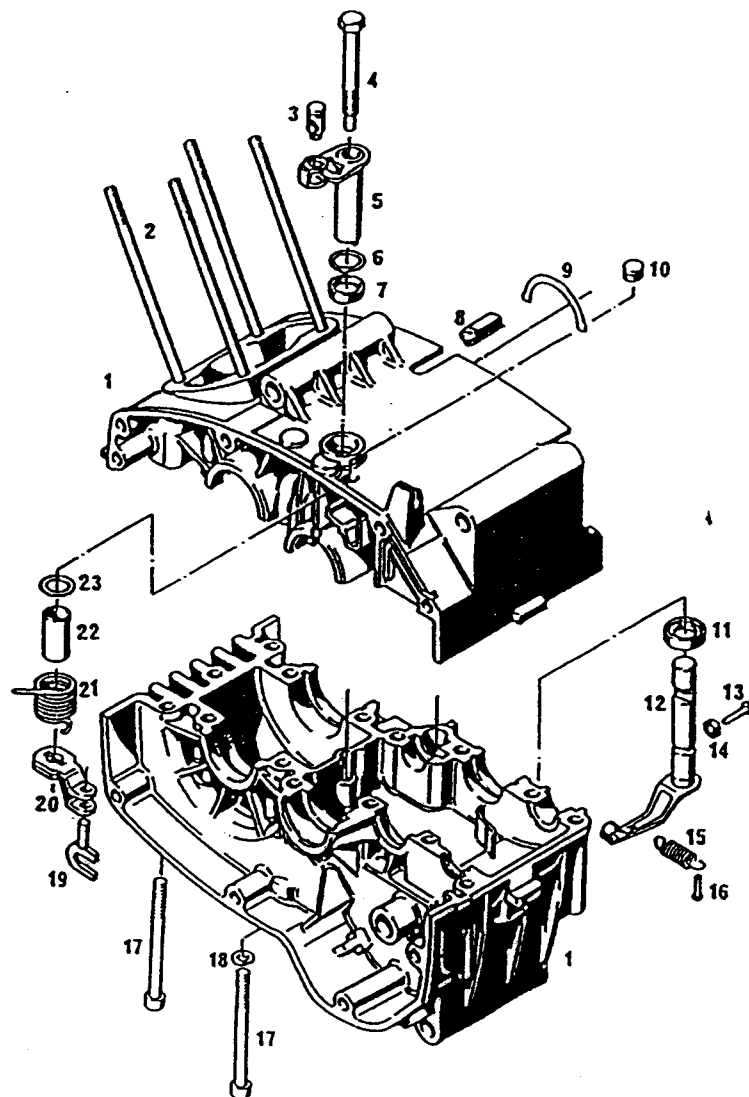
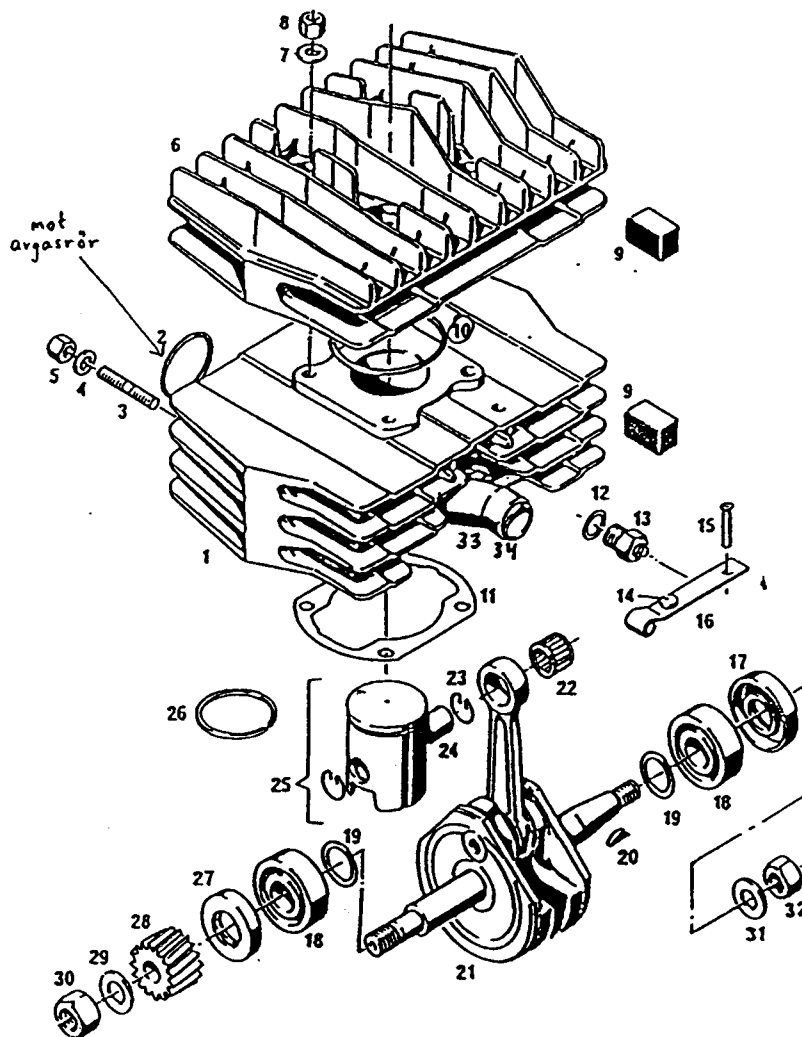

Lägg till insugsrör

Bild nr	Artikel nr	Benämning	Bild nr	Artikel nr	Benämning
1	28716-9030	Cylinder	18	33203-5011	Kullager 6203 TNH C4
2	25019-0000	Packningsring 22x29 mot avgasrör	19	24410-3100	Schims 18,2x24x0,8
3	24016-5001	Pinnbult M6x15	20	24600-5000	Woodruffkil 3x3,7
4	24502-3002	Fjäderbricka för M6	21	28813-6002	Vevaxel med nållager <i>UTF</i>
5	24212-9002	Sexkantsmutter M6	22	23215-7001	Nållager 12x15x13
6	28717-1000	Cylindertopp	23	24500-0000	Lösring
7	24402-1000	Schims 6,2x14x1,5	24	21600-3105	Kolvbult
8	24211-5001	Sexkantsmutter M6	25	28638-2406	Kolv höjd 49,5mm
9	26304-2000	Dämpningsbult	26	21510-0100	Kolvring 38,0
10	25015-3200	Packningsring 55x3	27	23011-3000	O-ring 17x35x7
11	25018-5100	Cylinderlötspackning	28	23417-6000	Drivväxel
12	31114-2000	Packningsring 12x16	29	24418-9001	Schims 12,2x22x1,5 (Bricka)
13	29103-0100	Avlastningsventil	30	24211-9000	Sexkantsmutter M12x1,5
14	36512-6000	Gummipropp	31	31820-2000	Schims 10,7x20,2x1,7 (Bricka)
15	24310-4002	Rörnit 4x0,5x22	32	24212-6000	Sexkantsmutter M10x1 vänstergängad
16	24016-2000	Hövarm	33	26712-0100	Insugningsrör
17	23011-2100	O-ring 17x40x7	34	25018-4000	Packning insugningsrör



Norsjö Packy II
Original monterad med
Sachs 506/3 BY 3 Växl.

Växellåda



Bild nr	Artikel nr	Benämning	Bild nr	Artikel nr	Benämning
1	34512-4000	Segerring 15x1	12	23917-1000	Tryckfjäder
2	24415-5000	Schims	13	21902-0000	Växelkil
3	59045-0115	Cylindrisk rulle 4x6	14	24213-2000	Slitsmutter M4
4	23218-2000	Lagerring	17	28514-7111	Huvudaxel kpl best av fig 11-14 & 17
5	24419-7000	Schims med fas 15,5x28x1	18	23418-5000	Startdrev
6	24604-3002	Schims 23,1x28x0,5	19	24419-2000	Schims 15,5x28x0,2
6	24604-3004	Schims 23,1x28x0,6	19	24419-2001	Schims 15,5x28x0,3
6	24604-3005	Schims 23,1x28x0,8	19	24419-2002	Schims 15,5x28x0,5
6	24604-3003	Schims 23,1x28x1,0	19	24419-2003	Schims 15,5x28x1,0
7	24717-2000	Distansring	20	24419-1000	Schims 18x31,8x1
8	23417-3000	Växeldrev 3:e växel	21	23010-7000	O-ring 15x30x5,5
9	23417-2000	Växeldrev 2:a växel	22	23610-9201	Kedjedrev 15 tänder
10	23417-1100	Växeldrev 1:a växel 3,17	23	24418-9001	Schims 12,3x22x1,5
11	21901-1100	Växelsång	24	24212-4000	Mutter M12x1



Norsjö Packy II
Original monterad med
Sachs 506/3 BY 3 Växl.

Kopplingshus

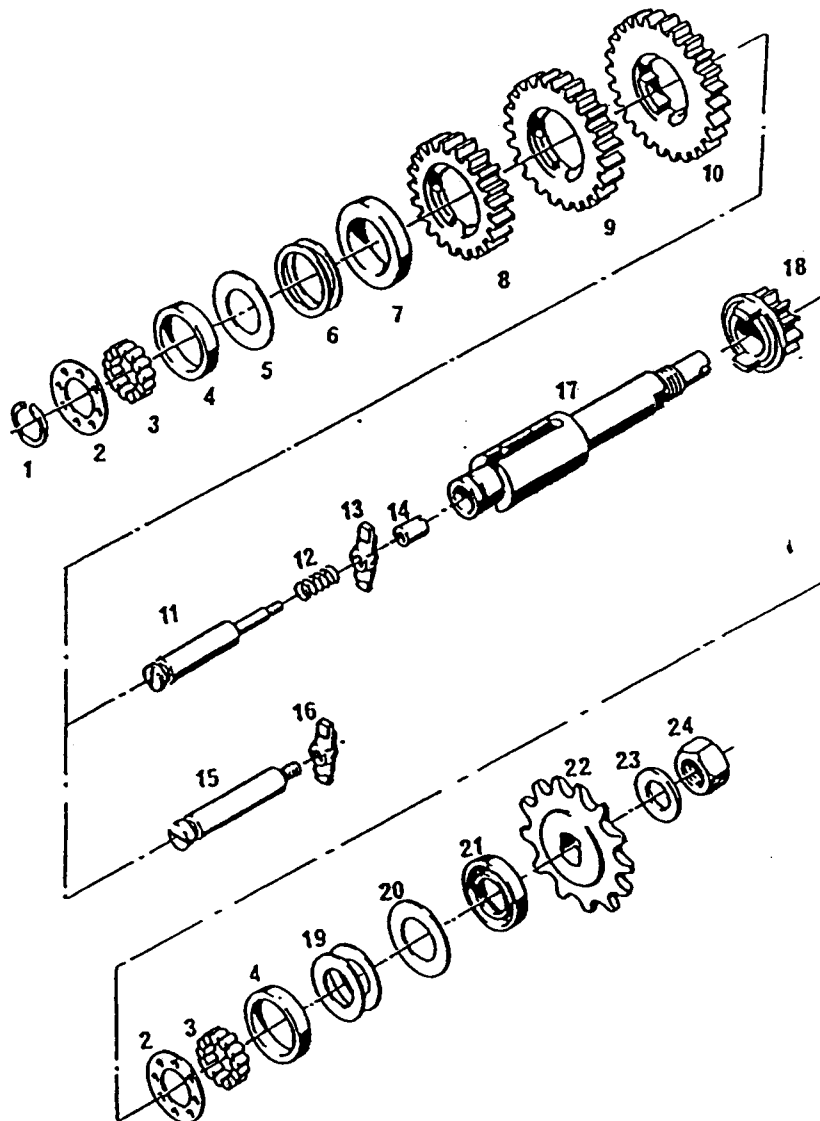

Bild nr	Artikel nr	Benämning	Bild nr	Artikel nr	Benämning
1	24020-3000	Flathuvad skruv M5x18	10	28404-6100	Kopplingsnov
2	23915-8100	Tryckfjäder	11	28404-1100	Kopplingshus
3	24212-1000	Sexkantsmutter M8x1	12	24415-5000	Schims
4	34010-7101	Stoppskruv M8x1x13,5	13	24415-3000	Schims 30x36,8x1,5
5	25802-9100	Tryckplatta	14	23212-0003	Kullager 6202 TVH
6	25803-2100	Ytterlamell	15	28514-6002	Överföringsaxel med lager fig 14
7	25803-3000	Innertlamell	16	23218-3000	Lagerbussning
8	24212-8000	Sexkantsmutter M10x1	17	23218-8011	Tryckstift 4,8x49,8
9	31001-1000	Skiva 10,2x10x1	18	23218-8010	Nålculle 4,8x41,8



Norsjö Packy II
Original monterad med
Sachs 506/3 BY 3 Växl.

Medbringara, Pedalaxel

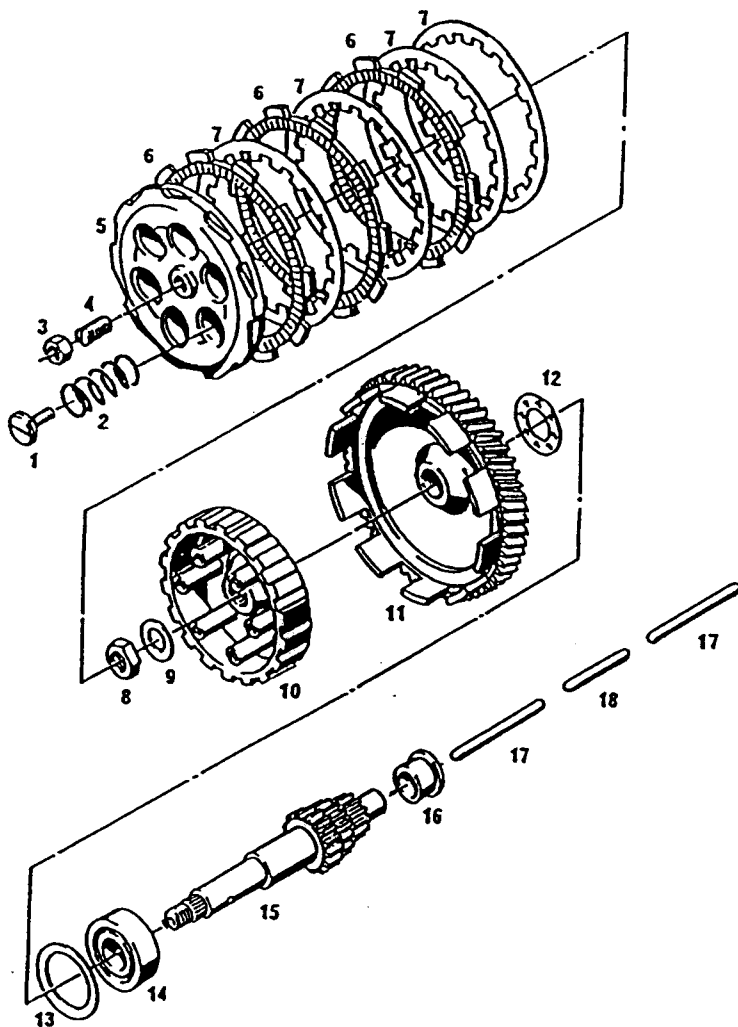

Bild nr	Artikel nr	Benämning	Bild nr	Artikelnr	Benämning
1	24502-0001	Segerring 16x1,5	9	24717-3000	Medbringarbussning
2	24601-6000	Schims 16,3x25,8x1,5	10	25210-8000	Medbringare
3	24601-5003	Schims 16,3x25,8x0,15	11	23915-7000	Bromsfjäder
3	24601-5000	Schims 16,3x25,8x0,3	12	25016-4000	O-ring 13x1,5
3	24601-5001	Schims 16,3x25,8x0,5	13	23714-7100	Pedalaxel
3	24601-5002	Schims 16,3x25,8x1,0	14	23418-6000	Pinjongdrev
4	24203-0105	Sexkantsmutter M20,8x1	15	34412-0002	Schims 16,2x22x1,0
5	24405-2000	Taggschims	16	34412-0001	Schims 16,2x22x0,5
6	24815-3601	Bromsarm	17	25008-4005	O-ring 22x1,5
7	34400-3002	Schims 25,3x31x0,5	18	24400-6002	Schims 13,2x18x0,8
7	34400-3004	Schims 25,3x31x0,6	19	23418-4000	Mellandrev
7	34400-3003	Schims 25,3x31x0,8	20	24021-0001	Lagerskruv
8	33614-4000	O-ring 22x1,5			



Norsjö Packy II
Original monterad med
Sachs 506/3 BY 3 Växl.

Kopplings sida

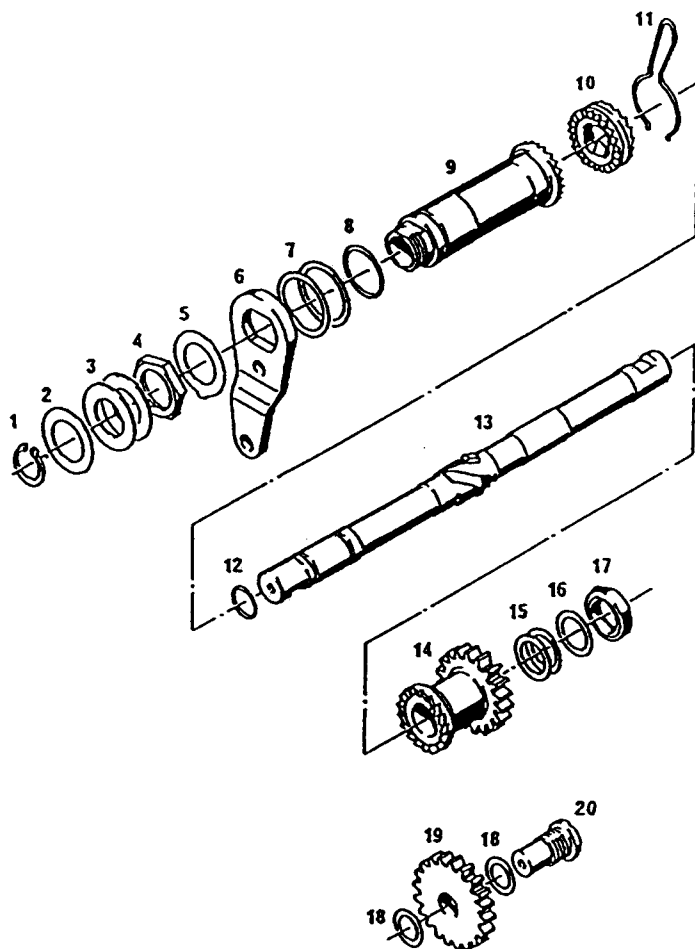

Bild nr	Artikel nr	Benämning	Bild nr	Artikelnr	Benämning
1	21116-2003	Lock, kopplingslåda	5	34000-2002	Cylinderskruv M6x30
2	25016-0101	O-ring 17,1x1,6	6	34000-4102	Cylinderskruv M6x45
3	34011-7300	Skruvplugg M20x1,5 svart	7	25018-3000	Packning
4	25011-2100	Packningsring 6,5x11x1	8	34901-4000	Cylindrisk pinne 6x12



Norsjö Packy II
Original monterad med
Sachs 506/3 BY 3 Växl.

Ankarplatta

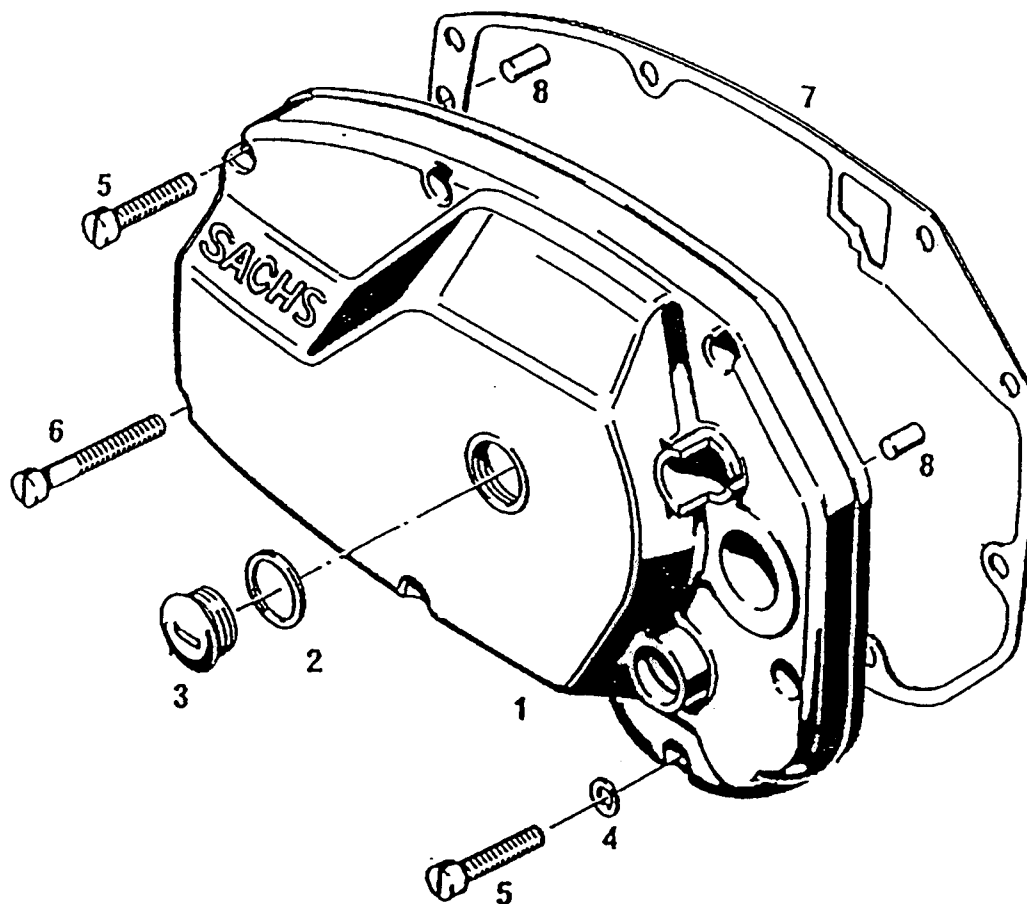

Bild nr	Artikel nr	Benämning	Bild nr	Artikel nr	Benämning
1	28313-3001	Ankarplatta-utgått	11	34403-1000	Schims 4,3x8x0,5
2	26516-8001	Svänghjul-utgått	12	24102-1004	Cylinderskruv M4x10
3	24410-8000	Schims 4,1x9x1,2	13	26517-1000	Smörifyll
4	24010-6101	Skruv M4x14	14	26517-3001	Kondensator
5	26517-7100	Tändspole	15	26517-5001	Tändspole-utgått
6	26510-9100	Regnskyddskåpa	16	26517-6001	Ljusspöle-utgått
7	26510-0100	Tändstiftskontakt	17	34000-2002	Cylinderskruv M4x20
8	35002-2000	Packningsmanschett	18	26517-6004	Bakfjösspöle-utgått
9	44561-0000	Tändstift Bosch W8 B C	19	24015-3000	Cylinderskruv M4x32
10	26517-2001	Brytarsats			



Norsjö Packy II
Original monterad med
Sachs 506/3 BY 3 Växl.

Brytar löst

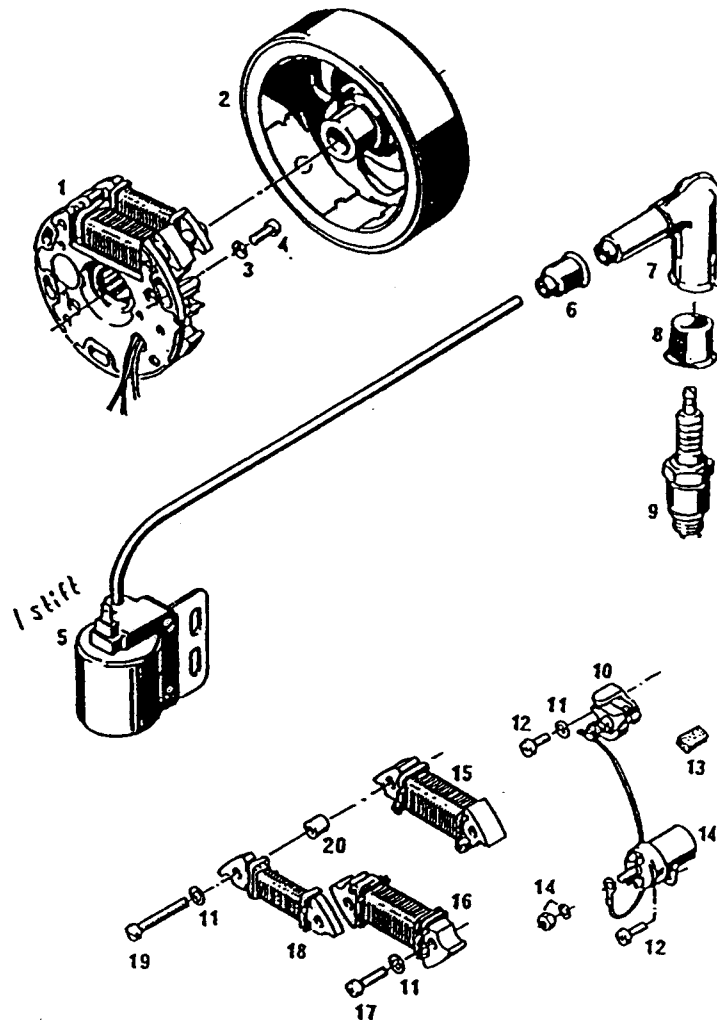
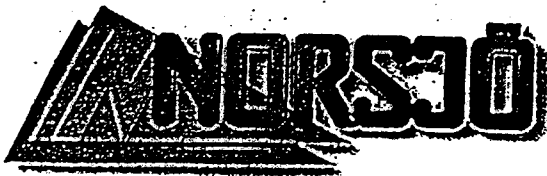
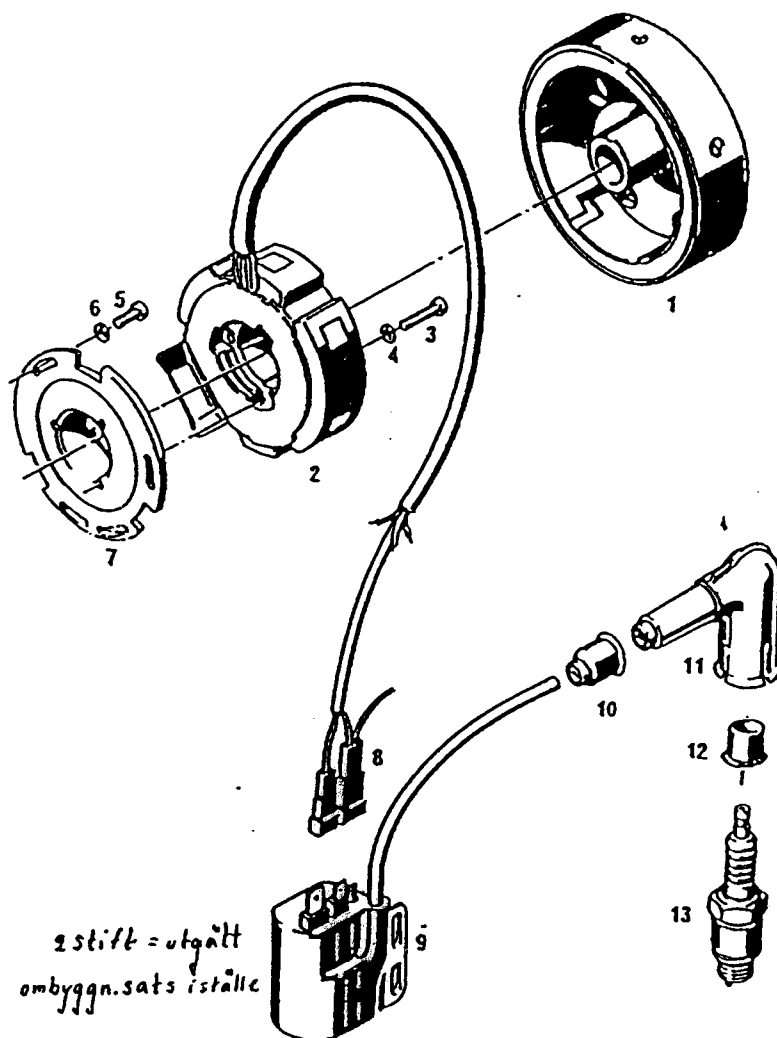

Om kund byter tändsystem måste han även ha 28316 6000
tändspole, 44522-000 spänningsreg. 12 V. & magnetsatsen

Regnet för magnetsatsen innehåller 28312-9009 & 28313-0009. = 28316-8000

Bild nr	Artikel nr	Benämning	Bild nr	Artikel nr	Benämning
1	26516-6006	Magnetsvånghjul (stål)	10	26510-9100	Regnskyddskappa
2	26516-5108	Ankerplatta utgått	11	26510-0100	Tändstiftskontakt
3	24020-2002	Cylinderskruv M4x25	12	35002-2000	Packningsmanschett
4	34403-1000	Schims 4,3x8x0,5	13	44561-0000	Tändspole Bosch W8 B C
5	24021-3001	Skruv M4x14			Byte till 12 volt system
6	24410-8000	Schims 4,1x9x1,2		28316-8000	Magnetsats ers Finns
7	26516-6000	Grundplatta utgått		28316-6000	Tändspole
8	26516-7101	Kabelsats		44522-0000	Spänningsregulator 12 V
9	28312-4101	Tändspole			



Norsjö Packy II
Original monterad med
Sachs 506/3 BY 3 Växl.

Magnetsida



Bild nr	Artikel nr	Benämning	Bild nr	Artikel nr	Benämning
1	21116-3002	Kåpa, magnetsida	11	34901-4000	Cylinderstift 6x12
5	26303-9100	Plugg	12	25018-9000	Packning
6	34000-4102	Cylinderskruv M6x45			

Norsjö Mekaniska AB, Forshaga Sld. 16
Tel. 054-870620 Fax 054-870252

www.norsjo.com
e-mail: info@norsjo.com

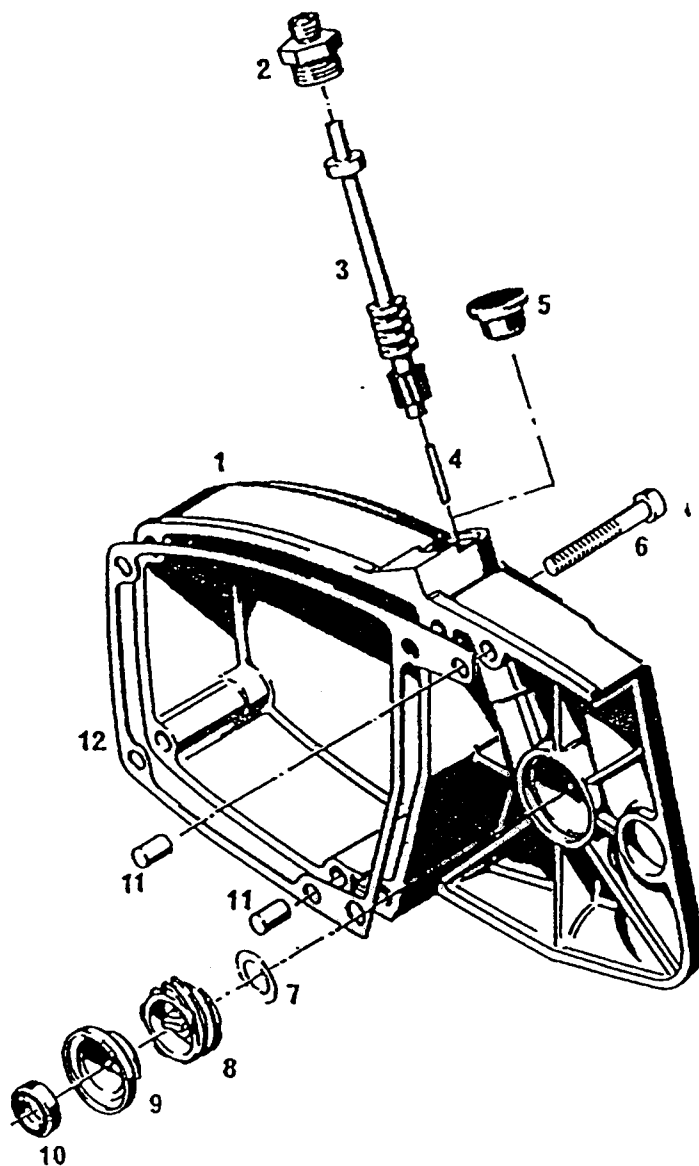

Norsjö Packy II
Original monterad med
Sachs 506/3 BY 3 Växl.

Förgasare



Bild nr	Artikel nr	Benämning	Bild nr	Artikel nr	Benämning
1	28112-4678	Förgasare bing märkt 85/10/108	17	36115-1030	Huvudmunstycke strl 46
2	29100-4100	Wire med nippel		36115-1031	Huvudmunstycke strl 48
3	29102-4001	Bolja svart		36115-1032	Huvudmunstycke strl 52
3	29102-4011	Bolja silver		36115-1045	Huvudmunstycke strl 53
4	26002-4001	Skyddshuv (Svinnikapp)		36115-1034	Huvudmunstycke strl 56
5	24022-2000	Ställskruv med mutter M7	18	26114-5000	Sil
6	36102-0000	Mutter M7	19	26118-7000	Flottörhus
7	26114-4000	Trottellock med skruv	20	24021-3001	Skruv M4x12
8	25016-2000	Packning	21	24502-3000	Fjäderbricka för M4
9	23914-0000	Fjäder	22	28112-5001	Flottör
10	24410-9000	Bricka	23	36102-7000	Flottörmål
11	26101-8000	Nålbricka	24	36206-5000	Ställskruv M5x19
12	36206-8000	Trottelnål	25	36209-0000	Fjäder
13	26114-6002	Trottel	26	34002-2002	Klämskruv M5x20
15	25016-1000	Packning	27	28110-9001	Flödärknapp
16	26118-8000	Nålmunstycke			



Norsjö Packy II
Original monterad med
Sachs 506/3 BY 3 Växl.

Insugningsljuddämpa

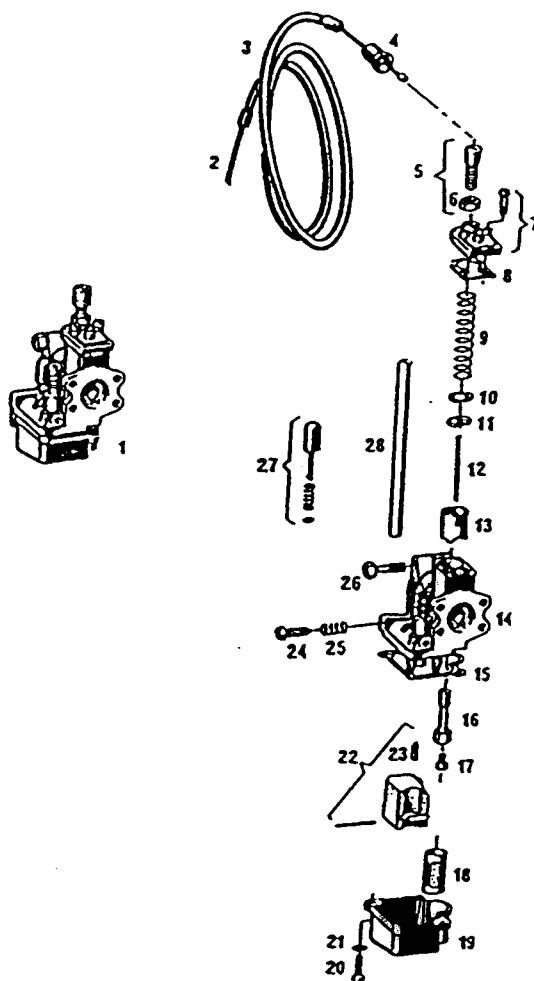

Bild nr	Artikel nr	Benämning	Bild nr	Artikel nr	Benämning
1	28211-6000	Insugningsljuddämpare	8	22503-8000 3100	Chokeplatta
2	22502-8000	Kåpa	9	25016-0101	O-ring 17,1x1,6
3	22502-6000	Luftfilter	10	26712-9000	Mellanfläns
4	25021-2000	Manschettpackning	11	24405-4012	Bricka 5,3x10x1
5	34000-6002	Skruv special 5X35	12	34003-4002	Cylinderskruv M5x18
6	24917-6000	Cylindrisk pinne 3x30,5	13	25112-8000	Slangklämma
7	23917-6000	Vridfjäder	14	27210-3101	Plastslang 13/13,5 4x351-0000

TRANSPORTMOPED PACKY II

Ljuddämpare

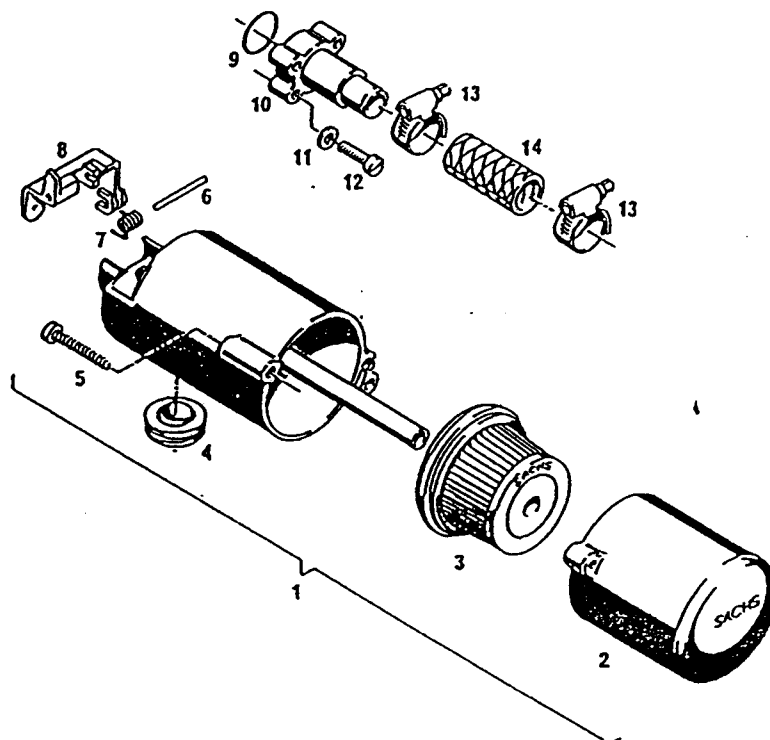
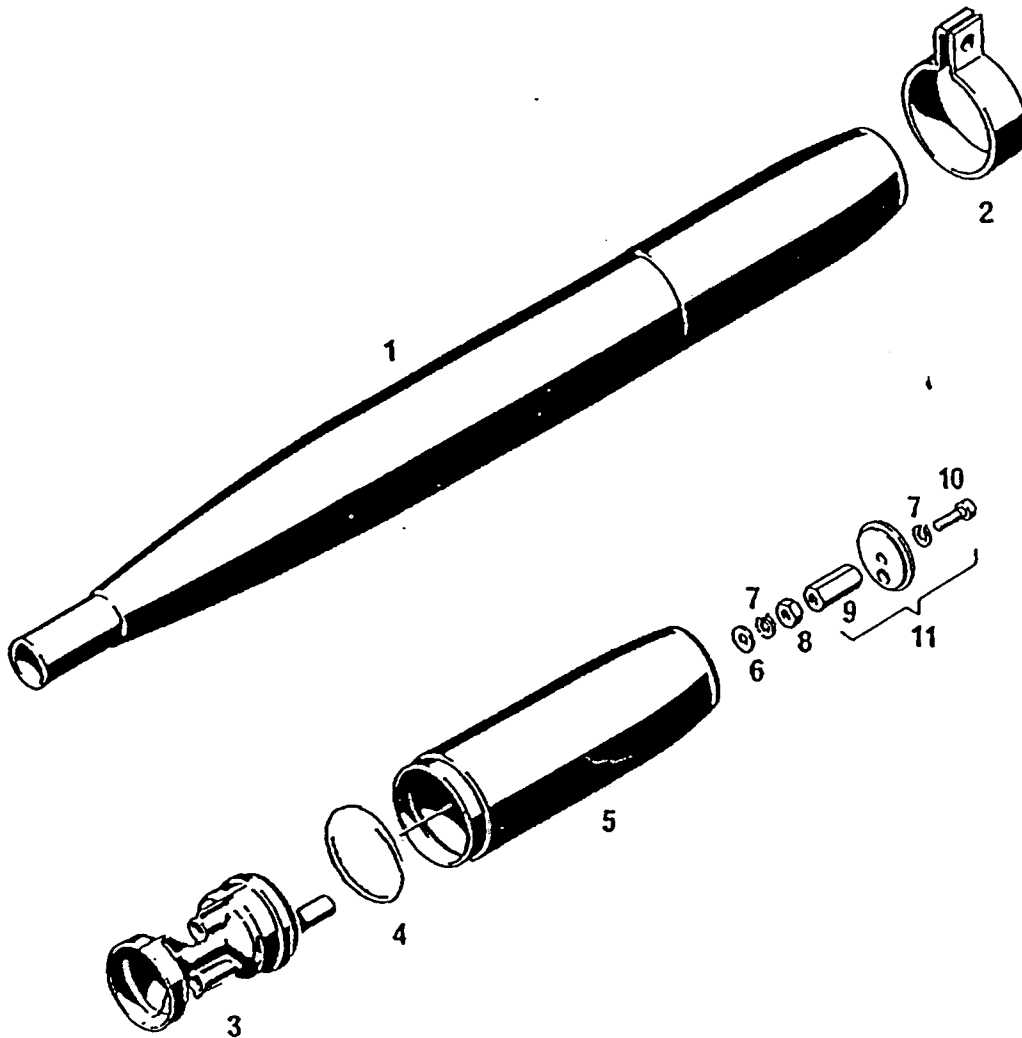

Bild nr	Artikel nr	Benämning	Bild nr	Artikel nr	Benämning
1	27310-0027	Ljuddämpare	11	24421-6000	Reparationssats
2	25110-0003	Ljuddämparekåpan 65mm		28612-5060	Packningssats kompl